

Графическое описание местоположения границ публичного сервитута

Газопровод высокого давления к п. Лесозавода городской округ Шатура Московской области
(наименование объекта, местоположение границ которого описано (далее - объект))

Графическое описание местоположения границ публичного сервитута
Газопровод высокого давления к п. Лесозавода городской округ Шатура Московской области
(наименование объекта, местоположение границ которого описано)

№ п/п	Содержание	Номера листов
1	2	3
1	Сведения об объекте	3
2	Сведения о местоположении границ объекта	4
3	Сведения о местоположении измененных (уточненных) границ объекта	26
4	План границ	

Графическое описание местоположения границ публичного сервитута
Газопровод высокого давления к п. Лесозавода городской округ Шатура Московской области
(наименование объекта, местоположение границ которого описано)

Сведения об объекте

№ п/п	Характеристики объекта	Описание характеристик
1	2	3
1	Местоположение объекта	Московская обл., г. о. Шатура
2	Площадь объекта ± величина погрешности определения площади ($P \pm \Delta P$)	52441±2004 кв.м
3	Иные характеристики объекта	Публичный сервитут в отношении земель и земельных участков в целях строительства и эксплуатации линейного объекта системы газоснабжения и его неотъемлемых технологических частей «Газопровод высокого давления к п. Лесозавода городской округ Шатура Московской области», сроком на 10 лет, в пользу ООО «Газпром газификация» (ИНН - 7813655197, ОГРН - 1217800107744, юридический адрес и фактический адрес: 194044, г. Санкт-Петербург, вн. тер. г. Муниципальный округ Сампсониевское, пр-кт Большой Сампсониевский, д. 60, литера А, телефон: +7 (812) 613-33-00, электронная почта info@eoggazprom.ru).

Графическое описание местоположения границ публичного сервитута
Газопровод высокого давления к п. Лесозавода городской округ Шатура Московской области
(наименование объекта, местоположение границ которого описано)

Сведения о местоположении границ объекта

1. Система координат —

2. Сведения о характерных точках границ объекта

Обозначение характерных точек границ	Координаты, м		Метод определения координат характерной точки	Средняя квадратическая погрешность положения характерной точки (M _t), м	Описание обозначения точки на местности (при наличии)
	X	Y			
1	2	3	4	5	6
1	413729,91	2325856,22	Аналитический метод	0,10	—
2	413738,98	2325859,03	Аналитический метод	0,10	—
3	413741,79	2325859,90	Аналитический метод	0,10	—
4	413753,72	2325863,06	Аналитический метод	0,10	—
5	413770,49	2325867,51	Аналитический метод	0,10	—
6	413768,65	2325874,32	Аналитический метод	0,10	—
7	413761,05	2325876,39	Аналитический метод	0,10	—
8	413760,90	2325876,39	Аналитический метод	0,10	—
9	413760,50	2325876,42	Аналитический метод	0,10	—
10	413760,17	2325876,46	Аналитический метод	0,10	—
11	413759,60	2325876,56	Аналитический метод	0,10	—
12	413759,01	2325876,71	Аналитический метод	0,10	—
13	413758,72	2325876,80	Аналитический метод	0,10	—
14	413758,30	2325876,96	Аналитический метод	0,10	—
15	413758,08	2325877,06	Аналитический метод	0,10	—
16	413757,71	2325877,24	Аналитический метод	0,10	—
17	413757,51	2325877,35	Аналитический метод	0,10	—
18	413757,19	2325877,54	Аналитический метод	0,10	—
19	413756,98	2325877,68	Аналитический метод	0,10	—
20	413756,77	2325877,82	Аналитический метод	0,10	—

Графическое описание местоположения границ публичного сервитута
Газопровод высокого давления к п. Лесозавода городской округ Шатура Московской области
(наименование объекта, местоположение границ которого описано)

Сведения о местоположении границ объекта

1	2	3	4	5	6
21	413756,41	2325878,11	Аналитический метод	0,10	—
22	413756,11	2325878,37	Аналитический метод	0,10	—
23	413755,86	2325878,61	Аналитический метод	0,10	—
24	413755,66	2325878,82	Аналитический метод	0,10	—
25	413755,47	2325879,04	Аналитический метод	0,10	—
26	413755,24	2325879,32	Аналитический метод	0,10	—
27	413755,03	2325879,60	Аналитический метод	0,10	—
28	413754,85	2325879,88	Аналитический метод	0,10	—
29	413754,66	2325880,20	Аналитический метод	0,10	—
30	413754,58	2325880,35	Аналитический метод	0,10	—
31	413754,41	2325880,69	Аналитический метод	0,10	—
32	413754,26	2325881,02	Аналитический метод	0,10	—
33	413754,17	2325881,24	Аналитический метод	0,10	—
34	413754,09	2325881,47	Аналитический метод	0,10	—
35	413753,95	2325881,93	Аналитический метод	0,10	—
36	413751,71	2325892,01	Аналитический метод	0,10	—
37	413742,09	2325922,73	Аналитический метод	0,10	—
38	413735,91	2325945,27	Аналитический метод	0,10	—
39	413735,68	2325945,97	Аналитический метод	0,10	—
40	413735,57	2325946,28	Аналитический метод	0,10	—
41	413735,46	2325946,56	Аналитический метод	0,10	—
42	413735,37	2325946,81	Аналитический метод	0,10	—
43	413735,27	2325947,06	Аналитический метод	0,10	—
44	413735,14	2325947,38	Аналитический метод	0,10	—
45	413735,02	2325947,66	Аналитический метод	0,10	—

Графическое описание местоположения границ публичного сервитута
Газопровод высокого давления к п. Лесозавода городской округ Шатура Московской области
(наименование объекта, местоположение границ которого описано)

Сведения о местоположении границ объекта

1	2	3	4	5	6
46	413734,89	2325947,96	Аналитический метод	0,10	—
47	413734,80	2325948,16	Аналитический метод	0,10	—
48	413734,71	2325948,35	Аналитический метод	0,10	—
49	413734,58	2325948,62	Аналитический метод	0,10	—
50	413734,40	2325949,00	Аналитический метод	0,10	—
51	413734,21	2325949,37	Аналитический метод	0,10	—
52	413733,99	2325949,79	Аналитический метод	0,10	—
53	413733,76	2325950,21	Аналитический метод	0,10	—
54	413733,48	2325950,68	Аналитический метод	0,10	—
55	413733,24	2325951,08	Аналитический метод	0,10	—
56	413732,93	2325951,58	Аналитический метод	0,10	—
57	413732,31	2325952,48	Аналитический метод	0,10	—
58	413732,14	2325952,72	Аналитический метод	0,10	—
59	413731,81	2325953,16	Аналитический метод	0,10	—
60	413731,27	2325953,85	Аналитический метод	0,10	—
61	413730,63	2325954,61	Аналитический метод	0,10	—
62	413730,08	2325955,22	Аналитический метод	0,10	—
63	413729,84	2325955,46	Аналитический метод	0,10	—
64	413728,78	2325956,52	Аналитический метод	0,10	—
65	413728,59	2325956,68	Аналитический метод	0,10	—
66	413727,46	2325957,66	Аналитический метод	0,10	—
67	413727,26	2325957,82	Аналитический метод	0,10	—
68	413726,06	2325958,73	Аналитический метод	0,10	—
69	413725,38	2325959,19	Аналитический метод	0,10	—
70	413725,03	2325959,42	Аналитический метод	0,10	—

Графическое описание местоположения границ публичного сервитута
Газопровод высокого давления к п. Лесозавода городской округ Шатура Московской области
(наименование объекта, местоположение границ которого описано)

Сведения о местоположении границ объекта

1	2	3	4	5	6
71	413724,68	2325959,64	Аналитический метод	0,10	—
72	413723,99	2325960,05	Аналитический метод	0,10	—
73	413723,56	2325960,29	Аналитический метод	0,10	—
74	413722,88	2325960,66	Аналитический метод	0,10	—
75	413722,49	2325960,85	Аналитический метод	0,10	—
76	413721,97	2325961,10	Аналитический метод	0,10	—
77	413721,71	2325961,22	Аналитический метод	0,10	—
78	413721,36	2325961,38	Аналитический метод	0,10	—
79	413720,86	2325961,59	Аналитический метод	0,10	—
80	413720,52	2325961,73	Аналитический метод	0,10	—
81	413720,10	2325961,88	Аналитический метод	0,10	—
82	413718,85	2325962,32	Аналитический метод	0,10	—
83	413717,84	2325962,62	Аналитический метод	0,10	—
84	413717,19	2325962,79	Аналитический метод	0,10	—
85	413716,51	2325962,95	Аналитический метод	0,10	—
86	413715,75	2325963,10	Аналитический метод	0,10	—
87	413715,08	2325963,22	Аналитический метод	0,10	—
88	413714,50	2325963,24	Аналитический метод	0,10	—
89	413713,73	2325963,17	Аналитический метод	0,10	—
90	413712,79	2325963,00	Аналитический метод	0,10	—
91	413752,32	2325980,97	Аналитический метод	0,10	—
92	413791,11	2325997,30	Аналитический метод	0,10	—
93	413889,13	2326032,28	Аналитический метод	0,10	—
94	413937,49	2326056,11	Аналитический метод	0,10	—
95	413970,36	2326084,77	Аналитический метод	0,10	—

Графическое описание местоположения границ публичного сервитута
Газопровод высокого давления к п. Лесозавода городской округ Шатура Московской области
(наименование объекта, местоположение границ которого описано)

Сведения о местоположении границ объекта

1	2	3	4	5	6
96	413994,46	2326090,89	Аналитический метод	0,10	—
97	413993,88	2326091,64	Аналитический метод	0,10	—
98	413995,47	2326092,87	Аналитический метод	0,10	—
99	413996,72	2326093,82	Аналитический метод	0,10	—
100	413998,65	2326094,35	Аналитический метод	0,10	—
101	414000,84	2326094,29	Аналитический метод	0,10	—
102	414004,43	2326093,71	Аналитический метод	0,10	—
103	414005,74	2326093,03	Аналитический метод	0,10	—
104	414006,69	2326092,02	Аналитический метод	0,10	—
105	414008,01	2326091,91	Аналитический метод	0,10	—
106	414009,24	2326106,36	Аналитический метод	0,10	—
107	413999,68	2326107,17	Аналитический метод	0,10	—
108	413963,44	2326097,97	Аналитический метод	0,10	—
109	413929,39	2326068,28	Аналитический метод	0,10	—
110	413883,47	2326045,65	Аналитический метод	0,10	—
111	413785,86	2326010,82	Аналитический метод	0,10	—
112	413746,51	2325994,25	Аналитический метод	0,10	—
113	413706,79	2325976,20	Аналитический метод	0,10	—
114	413700,94	2325989,09	Аналитический метод	0,10	—
115	413698,07	2325987,77	Аналитический метод	0,10	—
116	413684,96	2326016,64	Аналитический метод	0,10	—
117	413664,74	2326112,23	Аналитический метод	0,10	—
118	413654,99	2326158,34	Аналитический метод	0,10	—
119	413640,68	2326155,31	Аналитический метод	0,10	—
120	413642,23	2326147,97	Аналитический метод	0,10	—

Графическое описание местоположения границ публичного сервитута
Газопровод высокого давления к п. Лесозавода городской округ Шатура Московской области
(наименование объекта, местоположение границ которого описано)

Сведения о местоположении границ объекта

1	2	3	4	5	6
121	413595,51	2326138,10	Аналитический метод	0,10	—
122	413584,10	2326136,20	Аналитический метод	0,10	—
123	413582,87	2326143,60	Аналитический метод	0,10	—
124	413531,90	2326135,13	Аналитический метод	0,10	—
125	413519,27	2326131,28	Аналитический метод	0,10	—
126	413520,58	2326126,98	Аналитический метод	0,10	—
127	413513,41	2326124,79	Аналитический метод	0,10	—
128	413493,22	2326191,12	Аналитический метод	0,10	—
129	413500,40	2326193,30	Аналитический метод	0,10	—
130	413500,16	2326194,08	Аналитический метод	0,10	—
131	413487,60	2326204,57	Аналитический метод	0,10	—
132	413482,16	2326209,12	Аналитический метод	0,10	—
133	413474,29	2326208,03	Аналитический метод	0,10	—
134	413471,74	2326207,62	Аналитический метод	0,10	—
135	413467,25	2326207,92	Аналитический метод	0,10	—
136	413464,26	2326208,83	Аналитический метод	0,10	—
137	413466,03	2326199,49	Аналитический метод	0,10	—
138	413468,37	2326201,16	Аналитический метод	0,10	—
139	413472,41	2326202,86	Аналитический метод	0,10	—
140	413475,04	2326203,33	Аналитический метод	0,10	—
141	413480,77	2326204,23	Аналитический метод	0,10	—
142	413483,01	2326195,33	Аналитический метод	0,10	—
143	413411,55	2326173,58	Аналитический метод	0,10	—
144	413409,36	2326180,75	Аналитический метод	0,10	—
145	413403,92	2326179,10	Аналитический метод	0,10	—

Графическое описание местоположения границ публичного сервитута
Газопровод высокого давления к п. Лесозавода городской округ Шатура Московской области
(наименование объекта, местоположение границ которого описано)

Сведения о местоположении границ объекта

1	2	3	4	5	6
146	413356,01	2326183,25	Аналитический метод	0,10	—
147	413321,43	2326174,95	Аналитический метод	0,10	—
148	413315,41	2326195,82	Аналитический метод	0,10	—
149	413314,28	2326196,77	Аналитический метод	0,10	—
150	413313,91	2326197,08	Аналитический метод	0,10	—
151	413310,05	2326201,28	Аналитический метод	0,10	—
152	413308,36	2326203,35	Аналитический метод	0,10	—
153	413307,88	2326204,02	Аналитический метод	0,10	—
154	413306,41	2326206,16	Аналитический метод	0,10	—
155	413304,51	2326205,64	Аналитический метод	0,10	—
156	413295,85	2326231,56	Аналитический метод	0,10	—
157	413288,11	2326244,91	Аналитический метод	0,10	—
158	413274,93	2326257,69	Аналитический метод	0,10	—
159	413254,08	2326273,38	Аналитический метод	0,10	—
160	413258,59	2326279,37	Аналитический метод	0,10	—
161	413249,23	2326286,42	Аналитический метод	0,10	—
162	413227,47	2326277,17	Аналитический метод	0,10	—
163	413209,17	2326274,57	Аналитический метод	0,10	—
164	413190,66	2326271,81	Аналитический метод	0,10	—
165	413162,21	2326267,75	Аналитический метод	0,10	—
166	413158,96	2326267,21	Аналитический метод	0,10	—
167	413138,95	2326264,72	Аналитический метод	0,10	—
168	413105,31	2326264,04	Аналитический метод	0,10	—
169	413086,10	2326259,81	Аналитический метод	0,10	—
170	413060,83	2326252,77	Аналитический метод	0,10	—

Графическое описание местоположения границ публичного сервитута
Газопровод высокого давления к п. Лесозавода городской округ Шатура Московской области
(наименование объекта, местоположение границ которого описано)

Сведения о местоположении границ объекта

1	2	3	4	5	6
171	413049,74	2326251,41	Аналитический метод	0,10	—
172	413039,15	2326253,09	Аналитический метод	0,10	—
173	413032,79	2326254,31	Аналитический метод	0,10	—
174	413031,90	2326246,54	Аналитический метод	0,10	—
175	413022,19	2326247,90	Аналитический метод	0,10	—
176	413023,34	2326255,31	Аналитический метод	0,10	—
177	413018,91	2326255,94	Аналитический метод	0,10	—
178	413018,96	2326255,61	Аналитический метод	0,10	—
179	413019,14	2326254,45	Аналитический метод	0,10	—
180	413019,30	2326253,46	Аналитический метод	0,10	—
181	412991,40	2326245,77	Аналитический метод	0,10	—
182	412990,42	2326245,49	Аналитический метод	0,10	—
183	412980,49	2326242,94	Аналитический метод	0,10	—
184	412969,65	2326240,13	Аналитический метод	0,10	—
185	412958,42	2326237,10	Аналитический метод	0,10	—
186	412955,66	2326236,36	Аналитический метод	0,10	—
187	412943,58	2326229,61	Аналитический метод	0,10	—
188	412939,72	2326228,97	Аналитический метод	0,10	—
189	412921,72	2326227,30	Аналитический метод	0,10	—
190	412916,80	2326225,88	Аналитический метод	0,10	—
191	412915,59	2326225,53	Аналитический метод	0,10	—
192	412915,02	2326225,88	Аналитический метод	0,10	—
193	412914,90	2326226,27	Аналитический метод	0,10	—
194	412902,20	2326221,94	Аналитический метод	0,10	—
195	412887,24	2326217,53	Аналитический метод	0,10	—

Графическое описание местоположения границ публичного сервитута
Газопровод высокого давления к п. Лесозавода городской округ Шатура Московской области
(наименование объекта, местоположение границ которого описано)

Сведения о местоположении границ объекта

1	2	3	4	5	6
196	412878,15	2326215,29	Аналитический метод	0,10	—
197	412835,49	2326206,17	Аналитический метод	0,10	—
198	412835,88	2326204,72	Аналитический метод	0,10	—
199	412836,14	2326203,75	Аналитический метод	0,10	—
200	412835,16	2326203,53	Аналитический метод	0,10	—
201	412816,66	2326199,43	Аналитический метод	0,10	—
202	412796,35	2326194,59	Аналитический метод	0,10	—
203	412762,06	2326186,75	Аналитический метод	0,10	—
204	412761,24	2326189,60	Аналитический метод	0,10	—
205	412752,29	2326187,68	Аналитический метод	0,10	—
206	412752,24	2326187,68	Аналитический метод	0,10	—
207	412750,23	2326198,39	Аналитический метод	0,10	—
208	412694,81	2326188,13	Аналитический метод	0,10	—
209	412658,50	2326170,75	Аналитический метод	0,10	—
210	412616,66	2326161,25	Аналитический метод	0,10	—
211	412605,25	2326141,78	Аналитический метод	0,10	—
212	412591,97	2326133,29	Аналитический метод	0,10	—
213	412537,71	2326098,58	Аналитический метод	0,10	—
214	412525,11	2326090,60	Аналитический метод	0,10	—
215	412470,99	2326060,14	Аналитический метод	0,10	—
216	412482,61	2326039,49	Аналитический метод	0,10	—
217	412350,09	2325965,06	Аналитический метод	0,10	—
218	412318,05	2325946,72	Аналитический метод	0,10	—
219	412300,44	2325936,31	Аналитический метод	0,10	—
220	412286,90	2325928,21	Аналитический метод	0,10	—

Графическое описание местоположения границ публичного сервитута
Газопровод высокого давления к п. Лесозавода городской округ Шатура Московской области
(наименование объекта, местоположение границ которого описано)

Сведения о местоположении границ объекта

1	2	3	4	5	6
221	412249,20	2325906,35	Аналитический метод	0,10	—
222	412234,45	2325897,77	Аналитический метод	0,10	—
223	412203,13	2325876,86	Аналитический метод	0,10	—
224	412171,38	2325856,39	Аналитический метод	0,10	—
225	412166,38	2325852,26	Аналитический метод	0,10	—
226	412141,31	2325825,29	Аналитический метод	0,10	—
227	412108,67	2325787,76	Аналитический метод	0,10	—
228	412088,60	2325769,58	Аналитический метод	0,10	—
229	412082,44	2325762,71	Аналитический метод	0,10	—
230	412070,74	2325750,12	Аналитический метод	0,10	—
231	412069,45	2325748,92	Аналитический метод	0,10	—
232	412065,41	2325745,37	Аналитический метод	0,10	—
233	412048,68	2325723,55	Аналитический метод	0,10	—
234	412037,41	2325714,76	Аналитический метод	0,10	—
235	411999,29	2325694,78	Аналитический метод	0,10	—
236	411949,65	2325664,55	Аналитический метод	0,10	—
237	411900,25	2325634,06	Аналитический метод	0,10	—
238	411850,85	2325603,74	Аналитический метод	0,10	—
239	411800,85	2325573,40	Аналитический метод	0,10	—
240	411750,95	2325542,83	Аналитический метод	0,10	—
241	411649,05	2325480,47	Аналитический метод	0,10	—
242	411599,45	2325450,14	Аналитический метод	0,10	—
243	411512,45	2325396,65	Аналитический метод	0,10	—
244	411504,10	2325391,04	Аналитический метод	0,10	—
245	411499,91	2325388,28	Аналитический метод	0,10	—

Графическое описание местоположения границ публичного сервитута
Газопровод высокого давления к п. Лесозавода городской округ Шатура Московской области
(наименование объекта, местоположение границ которого описано)

Сведения о местоположении границ объекта

1	2	3	4	5	6
246	411477,58	2325373,68	Аналитический метод	0,10	—
247	411456,31	2325361,27	Аналитический метод	0,10	—
248	411408,01	2325332,67	Аналитический метод	0,10	—
249	411383,79	2325318,39	Аналитический метод	0,10	—
250	411354,46	2325302,51	Аналитический метод	0,10	—
251	411351,13	2325300,63	Аналитический метод	0,10	—
252	411353,81	2325296,17	Аналитический метод	0,10	—
253	411234,04	2325220,11	Аналитический метод	0,10	—
254	411232,43	2325222,65	Аналитический метод	0,10	—
255	411176,61	2325187,20	Аналитический метод	0,10	—
256	411172,41	2325193,77	Аналитический метод	0,10	—
257	411164,39	2325188,67	Аналитический метод	0,10	—
258	411168,54	2325182,08	Аналитический метод	0,10	—
259	411162,90	2325178,50	Аналитический метод	0,10	—
260	411156,42	2325166,53	Аналитический метод	0,10	—
261	411148,28	2325160,94	Аналитический метод	0,10	—
262	411132,16	2325131,19	Аналитический метод	0,10	—
263	411138,75	2325127,62	Аналитический метод	0,10	—
264	411077,79	2325015,07	Аналитический метод	0,10	—
265	411071,20	2325018,64	Аналитический метод	0,10	—
266	411066,51	2325009,98	Аналитический метод	0,10	—
267	411070,46	2325007,84	Аналитический метод	0,10	—
268	411088,51	2324998,07	Аналитический метод	0,10	—
269	411108,56	2324976,40	Аналитический метод	0,10	—
270	411175,75	2324904,73	Аналитический метод	0,10	—

Графическое описание местоположения границ публичного сервитута
Газопровод высокого давления к п. Лесозавода городской округ Шатура Московской области
(наименование объекта, местоположение границ которого описано)

Сведения о местоположении границ объекта

1	2	3	4	5	6
271	411188,26	2324887,93	Аналитический метод	0,10	—
272	411199,94	2324877,38	Аналитический метод	0,10	—
273	411213,15	2324865,44	Аналитический метод	0,10	—
274	411222,55	2324798,55	Аналитический метод	0,10	—
275	411225,52	2324798,97	Аналитический метод	0,10	—
276	411227,75	2324783,13	Аналитический метод	0,10	—
277	411220,32	2324782,08	Аналитический метод	0,10	—
278	411221,51	2324773,58	Аналитический метод	0,10	—
279	411218,39	2324773,15	Аналитический метод	0,10	—
280	411222,31	2324745,27	Аналитический метод	0,10	—
281	411232,46	2324746,70	Аналитический метод	0,10	—
282	411232,84	2324743,97	Аналитический метод	0,10	—
283	411241,66	2324745,21	Аналитический метод	0,10	—
284	411242,27	2324745,13	Аналитический метод	0,10	—
285	411242,72	2324745,02	Аналитический метод	0,10	—
286	411243,10	2324744,89	Аналитический метод	0,10	—
287	411243,32	2324744,81	Аналитический метод	0,10	—
288	411243,64	2324744,66	Аналитический метод	0,10	—
289	411243,99	2324744,46	Аналитический метод	0,10	—
290	411244,23	2324744,31	Аналитический метод	0,10	—
291	411244,48	2324744,12	Аналитический метод	0,10	—
292	411244,59	2324744,04	Аналитический метод	0,10	—
293	411244,71	2324743,93	Аналитический метод	0,10	—
294	411244,81	2324743,84	Аналитический метод	0,10	—
295	411244,91	2324743,75	Аналитический метод	0,10	—

Графическое описание местоположения границ публичного сервитута
Газопровод высокого давления к п. Лесозавода городской округ Шатура Московской области
(наименование объекта, местоположение границ которого описано)

Сведения о местоположении границ объекта

1	2	3	4	5	6
296	411244,95	2324743,70	Аналитический метод	0,10	—
297	411245,04	2324743,62	Аналитический метод	0,10	—
298	411245,13	2324743,52	Аналитический метод	0,10	—
299	411245,17	2324743,48	Аналитический метод	0,10	—
300	411245,27	2324743,37	Аналитический метод	0,10	—
301	411245,31	2324743,33	Аналитический метод	0,10	—
302	411245,40	2324743,21	Аналитический метод	0,10	—
303	411245,45	2324743,14	Аналитический метод	0,10	—
304	411245,57	2324742,98	Аналитический метод	0,10	—
305	411245,67	2324742,83	Аналитический метод	0,10	—
306	411245,78	2324742,65	Аналитический метод	0,10	—
307	411245,84	2324742,55	Аналитический метод	0,10	—
308	411248,96	2324741,88	Аналитический метод	0,10	—
309	411252,66	2324741,40	Аналитический метод	0,10	—
310	411250,49	2324751,18	Аналитический метод	0,10	—
311	411244,88	2324778,14	Аналитический метод	0,10	—
312	411241,49	2324777,15	Аналитический метод	0,10	—
313	411235,88	2324775,55	Аналитический метод	0,10	—
314	411234,68	2324784,10	Аналитический метод	0,10	—
315	411231,71	2324783,68	Аналитический метод	0,10	—
316	411229,48	2324799,53	Аналитический метод	0,10	—
317	411230,07	2324799,61	Аналитический метод	0,10	—
318	411230,47	2324799,67	Аналитический метод	0,10	—
319	411224,90	2324839,34	Аналитический метод	0,10	—
320	411224,55	2324856,21	Аналитический метод	0,10	—

Графическое описание местоположения границ публичного сервитута
Газопровод высокого давления к п. Лесозавода городской округ Шатура Московской области
(наименование объекта, местоположение границ которого описано)

Сведения о местоположении границ объекта

1	2	3	4	5	6
321	411221,87	2324865,63	Аналитический метод	0,10	—
322	411221,91	2324868,38	Аналитический метод	0,10	—
323	411210,52	2324881,29	Аналитический метод	0,10	—
324	411195,69	2324894,69	Аналитический метод	0,10	—
325	411194,21	2324893,34	Аналитический метод	0,10	—
326	411189,66	2324899,45	Аналитический метод	0,10	—
327	411181,90	2324909,87	Аналитический метод	0,10	—
328	411160,36	2324932,85	Аналитический метод	0,10	—
329	411148,36	2324945,64	Аналитический метод	0,10	—
330	411135,55	2324959,31	Аналитический метод	0,10	—
331	411111,22	2324985,31	Аналитический метод	0,10	—
332	411105,30	2324991,70	Аналитический метод	0,10	—
333	411093,48	2325004,47	Аналитический метод	0,10	—
334	411081,31	2325011,06	Аналитический метод	0,10	—
335	411082,19	2325012,69	Аналитический метод	0,10	—
336	411081,31	2325013,16	Аналитический метод	0,10	—
337	411090,11	2325029,41	Аналитический метод	0,10	—
338	411142,27	2325125,71	Аналитический метод	0,10	—
339	411144,93	2325124,33	Аналитический метод	0,10	—
340	411170,46	2325171,45	Аналитический метод	0,10	—
341	411203,30	2325192,31	Аналитический метод	0,10	—
342	411202,23	2325193,99	Аналитический метод	0,10	—
343	411236,72	2325215,89	Аналитический метод	0,10	—
344	411236,18	2325216,74	Аналитический метод	0,10	—
345	411239,56	2325218,89	Аналитический метод	0,10	—

Графическое описание местоположения границ публичного сервитута
Газопровод высокого давления к п. Лесозавода городской округ Шатура Московской области
(наименование объекта, местоположение границ которого описано)

Сведения о местоположении границ объекта

1	2	3	4	5	6
346	411263,46	2325234,06	Аналитический метод	0,10	—
347	411355,87	2325292,74	Аналитический метод	0,10	—
348	411357,41	2325290,16	Аналитический метод	0,10	—
349	411360,79	2325292,31	Аналитический метод	0,10	—
350	411413,57	2325322,90	Аналитический метод	0,10	—
351	411511,16	2325378,86	Аналитический метод	0,10	—
352	411607,03	2325437,78	Аналитический метод	0,10	—
353	411656,62	2325468,10	Аналитический метод	0,10	—
354	411758,53	2325530,46	Аналитический метод	0,10	—
355	411808,40	2325561,02	Аналитический метод	0,10	—
356	411858,41	2325591,36	Аналитический метод	0,10	—
357	411907,85	2325621,71	Аналитический метод	0,10	—
358	411957,22	2325652,19	Аналитический метод	0,10	—
359	412006,43	2325682,15	Аналитический метод	0,10	—
360	412045,31	2325702,53	Аналитический метод	0,10	—
361	412059,06	2325713,26	Аналитический метод	0,10	—
362	412084,21	2325746,06	Аналитический метод	0,10	—
363	412119,05	2325777,59	Аналитический метод	0,10	—
364	412152,10	2325815,59	Аналитический метод	0,10	—
365	412177,86	2325843,32	Аналитический метод	0,10	—
366	412211,09	2325864,74	Аналитический метод	0,10	—
367	412256,29	2325894,90	Аналитический метод	0,10	—
368	412307,48	2325923,97	Аналитический метод	0,10	—
369	412357,24	2325952,44	Аналитический метод	0,10	—
370	412489,43	2326026,69	Аналитический метод	0,10	—

Графическое описание местоположения границ публичного сервитута
Газопровод высокого давления к п. Лесозавода городской округ Шатура Московской области
(наименование объекта, местоположение границ которого описано)

Сведения о местоположении границ объекта

1	2	3	4	5	6
371	412496,25	2326030,52	Аналитический метод	0,10	—
372	412505,12	2326014,74	Аналитический метод	0,10	—
373	412509,21	2326017,05	Аналитический метод	0,10	—
374	412500,35	2326032,82	Аналитический метод	0,10	—
375	412502,36	2326033,95	Аналитический метод	0,10	—
376	412490,74	2326054,61	Аналитический метод	0,10	—
377	412489,48	2326056,84	Аналитический метод	0,10	—
378	412513,15	2326070,09	Аналитический метод	0,10	—
379	412518,43	2326072,95	Аналитический метод	0,10	—
380	412523,53	2326076,11	Аналитический метод	0,10	—
381	412528,63	2326079,25	Аналитический метод	0,10	—
382	412533,73	2326082,41	Аналитический метод	0,10	—
383	412538,83	2326085,57	Аналитический метод	0,10	—
384	412556,81	2326096,77	Аналитический метод	0,10	—
385	412566,99	2326103,13	Аналитический метод	0,10	—
386	412594,63	2326120,75	Аналитический метод	0,10	—
387	412599,69	2326123,97	Аналитический метод	0,10	—
388	412609,65	2326130,65	Аналитический метод	0,10	—
389	412614,40	2326133,84	Аналитический метод	0,10	—
390	412619,35	2326137,16	Аналитический метод	0,10	—
391	412626,00	2326148,50	Аналитический метод	0,10	—
392	412663,30	2326156,97	Аналитический метод	0,10	—
393	412699,34	2326174,22	Аналитический метод	0,10	—
394	412738,65	2326181,50	Аналитический метод	0,10	—
395	412740,53	2326171,46	Аналитический метод	0,10	—

Графическое описание местоположения границ публичного сервитута
Газопровод высокого давления к п. Лесозавода городской округ Шатура Московской области
(наименование объекта, местоположение границ которого описано)

Сведения о местоположении границ объекта

1	2	3	4	5	6
396	412742,64	2326171,73	Аналитический метод	0,10	—
397	412753,48	2326173,11	Аналитический метод	0,10	—
398	412768,91	2326176,40	Аналитический метод	0,10	—
399	412787,01	2326180,44	Аналитический метод	0,10	—
400	412825,31	2326188,46	Аналитический метод	0,10	—
401	412833,55	2326190,93	Аналитический метод	0,10	—
402	412881,40	2326201,15	Аналитический метод	0,10	—
403	412891,03	2326203,53	Аналитический метод	0,10	—
404	412906,60	2326208,11	Аналитический метод	0,10	—
405	412919,54	2326212,53	Аналитический метод	0,10	—
406	412941,57	2326214,58	Аналитический метод	0,10	—
407	412948,44	2326215,72	Аналитический метод	0,10	—
408	412966,67	2326225,90	Аналитический метод	0,10	—
409	412997,58	2326235,80	Аналитический метод	0,10	—
410	413019,13	2326241,26	Аналитический метод	0,10	—
411	413021,14	2326240,98	Аналитический метод	0,10	—
412	413021,59	2326243,95	Аналитический метод	0,10	—
413	413035,47	2326242,00	Аналитический метод	0,10	—
414	413035,04	2326239,03	Аналитический метод	0,10	—
415	413037,01	2326238,75	Аналитический метод	0,10	—
416	413049,49	2326236,77	Аналитический метод	0,10	—
417	413063,67	2326238,51	Аналитический метод	0,10	—
418	413089,60	2326245,73	Аналитический метод	0,10	—
419	413107,03	2326249,57	Аналитический метод	0,10	—
420	413140,00	2326250,24	Аналитический метод	0,10	—

Графическое описание местоположения границ публичного сервитута
Газопровод высокого давления к п. Лесозавода городской округ Шатура Московской области
(наименование объекта, местоположение границ которого описано)

Сведения о местоположении границ объекта

1	2	3	4	5	6
421	413161,06	2326252,86	Аналитический метод	0,10	—
422	413164,43	2326253,42	Аналитический метод	0,10	—
423	413192,75	2326257,47	Аналитический метод	0,10	—
424	413211,26	2326260,22	Аналитический метод	0,10	—
425	413231,39	2326263,08	Аналитический метод	0,10	—
426	413247,20	2326269,80	Аналитический метод	0,10	—
427	413249,87	2326267,79	Аналитический метод	0,10	—
428	413251,68	2326270,19	Аналитический метод	0,10	—
429	413272,33	2326254,64	Аналитический метод	0,10	—
430	413284,93	2326242,43	Аналитический метод	0,10	—
431	413292,19	2326229,90	Аналитический метод	0,10	—
432	413300,71	2326204,37	Аналитический метод	0,10	—
433	413297,87	2326203,42	Аналитический метод	0,10	—
434	413300,07	2326196,82	Аналитический метод	0,10	—
435	413311,31	2326157,62	Аналитический метод	0,10	—
436	413357,10	2326168,60	Аналитический метод	0,10	—
437	413405,46	2326164,41	Аналитический метод	0,10	—
438	413413,58	2326166,88	Аналитический метод	0,10	—
439	413412,71	2326169,75	Аналитический метод	0,10	—
440	413484,17	2326191,50	Аналитический метод	0,10	—
441	413485,05	2326188,64	Аналитический метод	0,10	—
442	413489,40	2326189,96	Аналитический метод	0,10	—
443	413509,58	2326123,63	Аналитический метод	0,10	—
444	413507,07	2326122,87	Аналитический метод	0,10	—
445	413509,62	2326113,19	Аналитический метод	0,10	—

Графическое описание местоположения границ публичного сервитута
Газопровод высокого давления к п. Лесозавода городской округ Шатура Московской области
(наименование объекта, местоположение границ которого описано)

Сведения о местоположении границ объекта

1	2	3	4	5	6
446	413511,20	2326106,64	Аналитический метод	0,10	—
447	413502,93	2326104,77	Аналитический метод	0,10	—
448	413500,41	2326104,23	Аналитический метод	0,10	—
449	413495,91	2326104,31	Аналитический метод	0,10	—
450	413492,88	2326105,07	Аналитический метод	0,10	—
451	413495,11	2326095,83	Аналитический метод	0,10	—
452	413497,37	2326097,61	Аналитический метод	0,10	—
453	413501,32	2326099,51	Аналитический метод	0,10	—
454	413503,91	2326100,12	Аналитический метод	0,10	—
455	413526,53	2326105,85	Аналитический метод	0,10	—
456	413523,49	2326117,41	Аналитический метод	0,10	—
457	413535,22	2326120,98	Аналитический метод	0,10	—
458	413585,25	2326129,30	Аналитический метод	0,10	—
459	413584,76	2326132,26	Аналитический метод	0,10	—
460	413596,48	2326134,21	Аналитический метод	0,10	—
461	413643,05	2326144,06	Аналитический метод	0,10	—
462	413643,67	2326141,13	Аналитический метод	0,10	—
463	413643,81	2326141,15	Аналитический метод	0,10	—
464	413650,55	2326109,23	Аналитический метод	0,10	—
465	413671,10	2326012,08	Аналитический метод	0,10	—
466	413684,90	2325981,71	Аналитический метод	0,10	—
467	413678,22	2325978,64	Аналитический метод	0,10	—
468	413679,84	2325975,05	Аналитический метод	0,10	—
469	413671,95	2325971,59	Аналитический метод	0,10	—
470	413668,75	2325970,16	Аналитический метод	0,10	—

Графическое описание местоположения границ публичного сервитута
Газопровод высокого давления к п. Лесозавода городской округ Шатура Московской области
(наименование объекта, местоположение границ которого описано)

Сведения о местоположении границ объекта

1	2	3	4	5	6
471	413679,07	2325947,75	Аналитический метод	0,10	—
472	413713,80	2325944,33	Аналитический метод	0,10	—
473	413714,69	2325944,10	Аналитический метод	0,10	—
474	413715,00	2325944,00	Аналитический метод	0,10	—
475	413715,30	2325943,89	Аналитический метод	0,10	—
476	413715,68	2325943,73	Аналитический метод	0,10	—
477	413716,09	2325943,53	Аналитический метод	0,10	—
478	413716,20	2325943,47	Аналитический метод	0,10	—
479	413716,32	2325943,41	Аналитический метод	0,10	—
480	413716,58	2325943,25	Аналитический метод	0,10	—
481	413716,89	2325943,06	Аналитический метод	0,10	—
482	413717,24	2325942,82	Аналитический метод	0,10	—
483	413717,53	2325942,60	Аналитический метод	0,10	—
484	413717,80	2325942,37	Аналитический метод	0,10	—
485	413718,15	2325942,06	Аналитический метод	0,10	—
486	413718,47	2325941,73	Аналитический метод	0,10	—
487	413718,79	2325941,36	Аналитический метод	0,10	—
488	413719,03	2325941,07	Аналитический метод	0,10	—
489	413719,35	2325940,62	Аналитический метод	0,10	—
490	413719,50	2325940,38	Аналитический метод	0,10	—
491	413719,65	2325940,13	Аналитический метод	0,10	—
492	413724,63	2325922,33	Аналитический метод	0,10	—
493	413728,32	2325909,16	Аналитический метод	0,10	—
494	413728,75	2325908,35	Аналитический метод	0,10	—
495	413728,52	2325908,28	Аналитический метод	0,10	—

Графическое описание местоположения границ публичного сервитута
Газопровод высокого давления к п. Лесозавода городской округ Шатура Московской области
(наименование объекта, местоположение границ которого описано)

Сведения о местоположении границ объекта

1	2	3	4	5	6
496	413731,07	2325897,10	Аналитический метод	0,10	—
497	413733,36	2325887,06	Аналитический метод	0,10	—
498	413736,44	2325877,21	Аналитический метод	0,10	—
499	413736,52	2325876,88	Аналитический метод	0,10	—
500	413736,60	2325876,49	Аналитический метод	0,10	—
501	413736,66	2325876,08	Аналитический метод	0,10	—
502	413736,70	2325875,66	Аналитический метод	0,10	—
503	413736,71	2325875,20	Аналитический метод	0,10	—
504	413736,71	2325874,84	Аналитический метод	0,10	—
505	413736,68	2325874,43	Аналитический метод	0,10	—
506	413736,63	2325874,02	Аналитический метод	0,10	—
507	413736,56	2325873,61	Аналитический метод	0,10	—
508	413736,46	2325873,16	Аналитический метод	0,10	—
509	413736,36	2325872,82	Аналитический метод	0,10	—
510	413736,23	2325872,43	Аналитический метод	0,10	—
511	413736,08	2325872,05	Аналитический метод	0,10	—
512	413735,91	2325871,68	Аналитический метод	0,10	—
513	413735,71	2325871,31	Аналитический метод	0,10	—
514	413735,50	2325870,96	Аналитический метод	0,10	—
515	413735,33	2325870,69	Аналитический метод	0,10	—
516	413735,27	2325870,60	Аналитический метод	0,10	—
517	413735,23	2325870,56	Аналитический метод	0,10	—
518	413735,17	2325870,47	Аналитический метод	0,10	—
519	413735,02	2325870,28	Аналитический метод	0,10	—
520	413734,97	2325870,22	Аналитический метод	0,10	—

Графическое описание местоположения границ публичного сервитута
Газопровод высокого давления к п. Лесозавода городской округ Шатура Московской области
(наименование объекта, местоположение границ которого описано)

Сведения о местоположении границ объекта

1	2	3	4	5	6
521	413734,75	2325869,95	Аналитический метод	0,10	—
522	413734,45	2325869,63	Аналитический метод	0,10	—
523	413734,20	2325869,39	Аналитический метод	0,10	—
524	413733,86	2325869,09	Аналитический метод	0,10	—
525	413733,54	2325868,84	Аналитический метод	0,10	—
526	413733,26	2325868,64	Аналитический метод	0,10	—
527	413732,86	2325868,39	Аналитический метод	0,10	—
528	413728,50	2325863,13	Аналитический метод	0,10	—
1	413729,91	2325856,22	Аналитический метод	0,10	—

3. Сведения о характерных точках части (частей) границы объекта

Обозначение характерных точек части границы	Координаты, м		Метод определения координат характерной точки	Средняя квадратическая погрешность положения характерной точки (M _t), м	Описание обозначения точки на местности (при наличии)
	X	Y			
1	2	3	4	5	6
Часть № —					
—	—	—	—	—	—

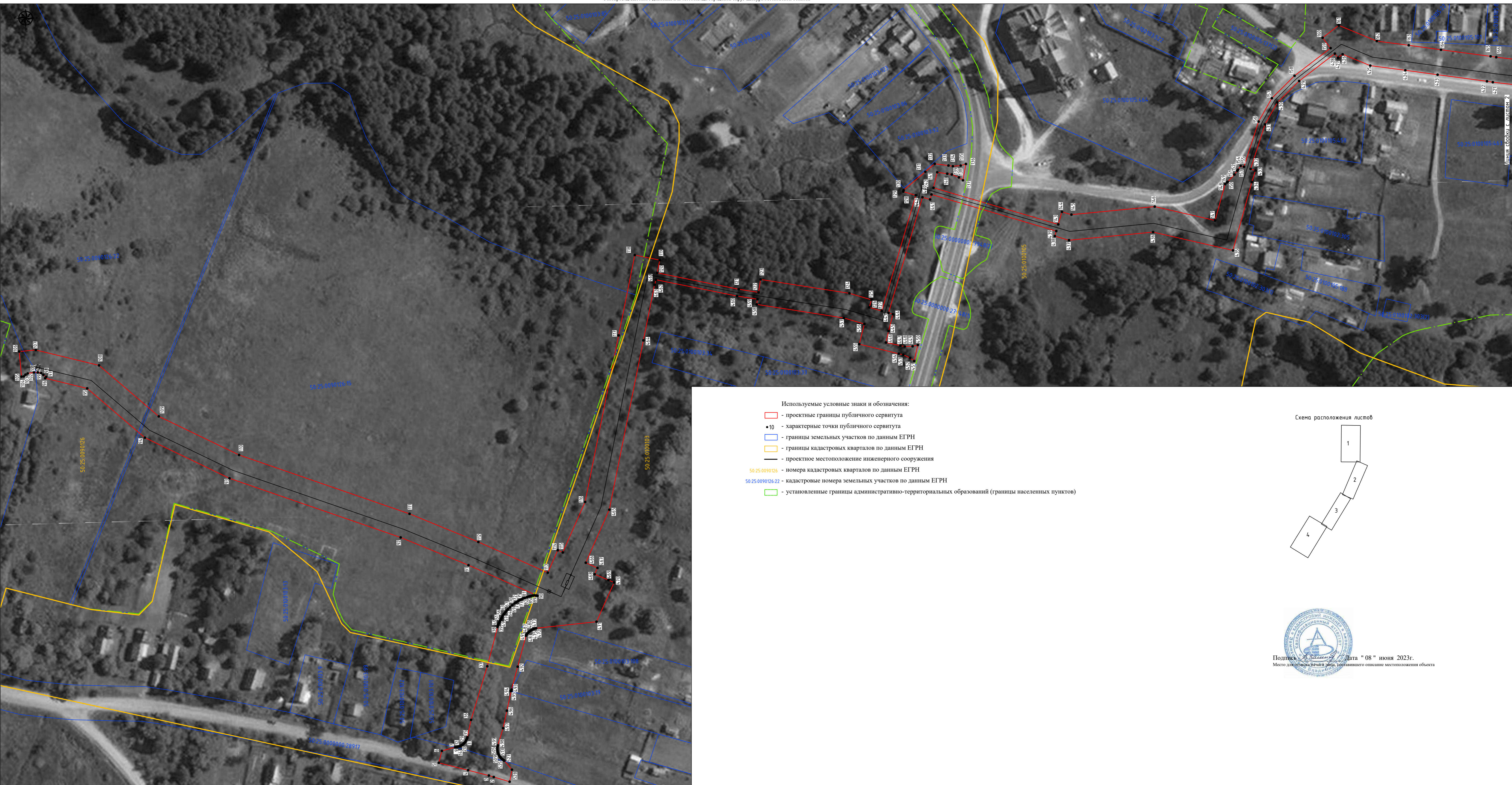

- Используемые условные знаки и обозначения:
- проектные границы публичного сервитута
 - характерные точки публичного сервитута
 - границы земельных участков по данным ЕГРН
 - границы кадастровых кварталов по данным ЕГРН
 - проектное местоположение инженерного сооружения
 - 50.25.0090126 - номера кадастровых кварталов по данным ЕГРН
 - 50.25.0090126.22 - кадастровые номера земельных участков по данным ЕГРН
 - установленные границы административно-территориальных образований (границы населенных пунктов)

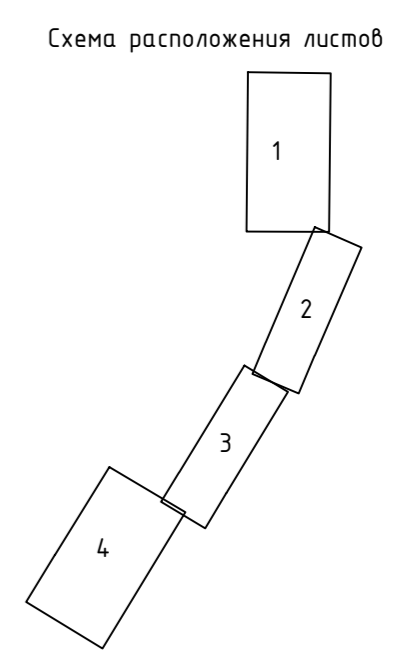

Подпись: _____ Дата "08" июня 2023г.
 Место для описания решения, составившего описание местоположения объекта

№ в. N маш.	Листы в бумаге	Всего листов N



Схема расположения листов

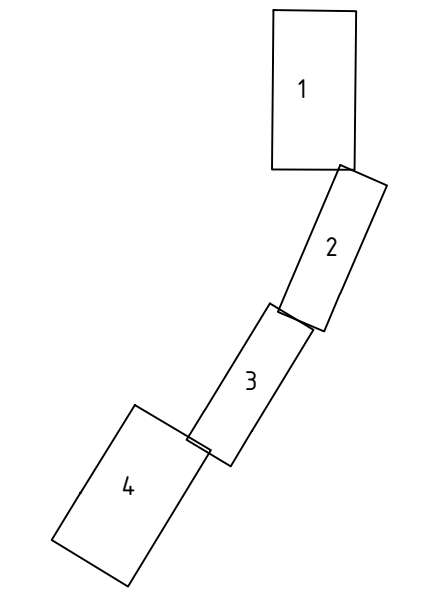

- Используемые условные знаки и обозначения:
- проектные границы публичного сервитута
 - 10 - характерные точки публичного сервитута
 - границы земельных участков по данным ЕГРН
 - границы кадастровых кварталов по данным ЕГРН
 - проектное местоположение инженерного сооружения
 - 50.25.0090126 - номера кадастровых кварталов по данным ЕГРН
 - 50.25.0090126.22 - кадастровые номера земельных участков по данным ЕГРН
 - установленные границы административно-территориальных образований (границы населенных пунктов)

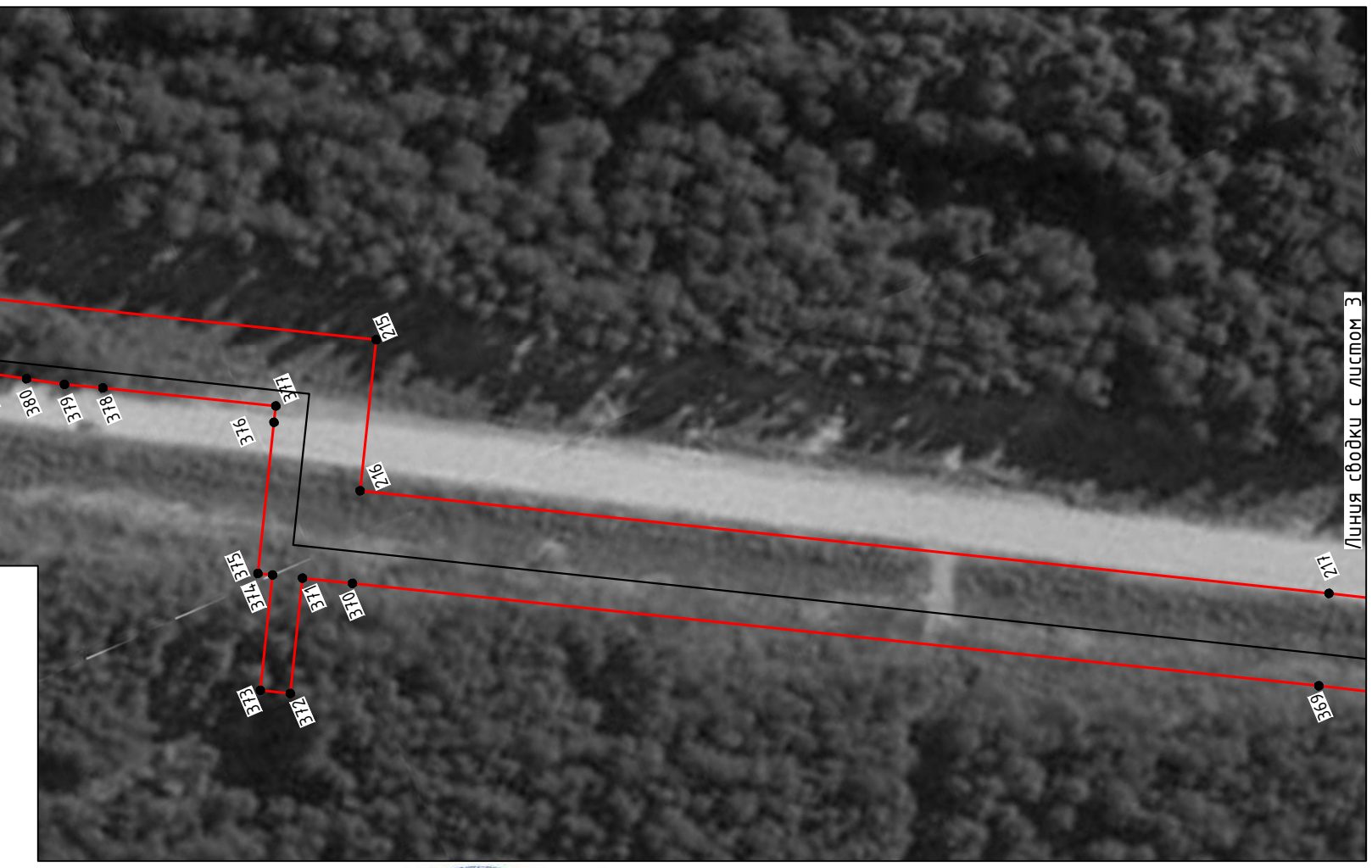

Подпись: *С. Савин* Дата "08" июня 2023г.
 Место для оттиска печати лица, составившего описание местоположения объекта

Ваше иб. N
 Подп. и дата
 Иб. N подл.

СХЕМА РАСПОЛОЖЕНИЯ ГРАНИЦ ПУБЛИЧНОГО СЕРВИТУТА
 "Газопровод высокого давления к п. Лесозавода городской округ Шатура Московской области"



- Используемые условные знаки и обозначения:
- проектные границы публичного сервитута
 - 10 - характерные точки публичного сервитута
 - границы земельных участков по данным ЕГРН
 - границы кадастровых кварталов по данным ЕГРН
 - - проектное местоположение инженерного сооружения
 - 50:25:0090126 - номера кадастровых кварталов по данным ЕГРН
 - 50:25:0090126:22 - кадастровые номера земельных участков по данным ЕГРН
 - установленные границы административно-территориальных образований (границы населенных пунктов)

Схема расположения листов

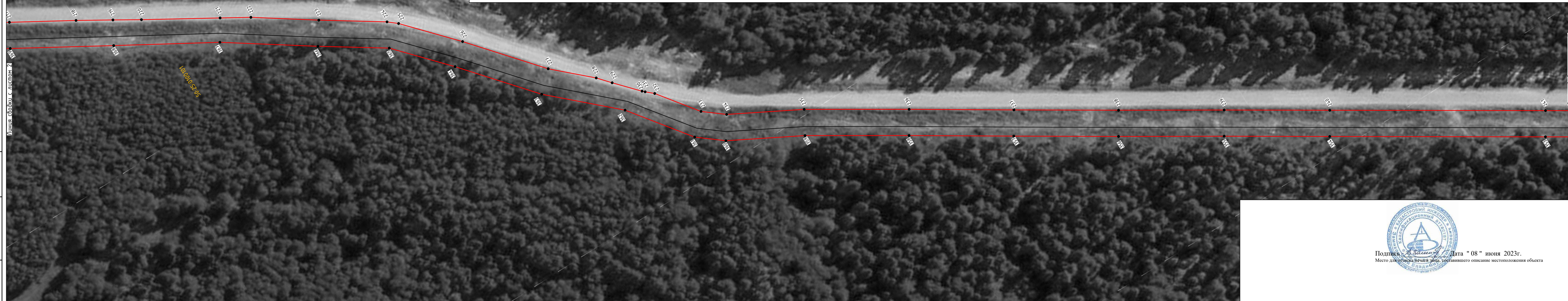
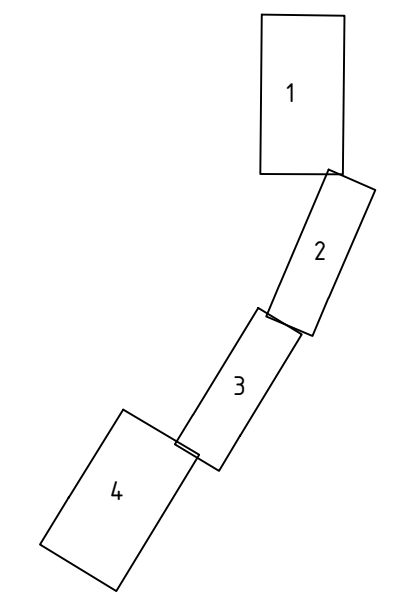

Подпись: *Владимир Владимирович Зайцев* Дата "08" июня 2023г.
 Место для оттиска печати лица, составившего описание местоположения объекта

Век: ш.б. N
 Полн. и дата
 Инв. N подл.



- Используемые условные знаки и обозначения:
- проектные границы публично сервитута
 - +10 - характерные точки публично сервитута
 - границы земельных участков по данным ЕГРН
 - границы кадастровых кварталов по данным ЕГРН
 - проектное местоположение инженерного сооружения
 - 50:25:0090126 - номера кадастровых кварталов по данным ЕГРН
 - 50:25:0090126:22 - кадастровые номера земельных участков по данным ЕГРН
 - установленные границы административно-территориальных образований (границ населенных пунктов)

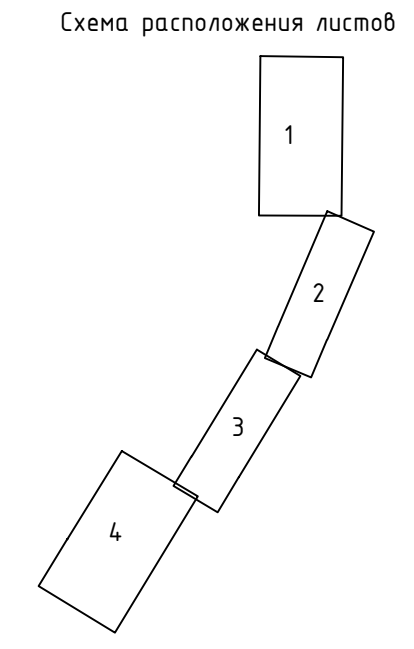

Подпись: _____ Дата " 08 " июня 2023г.
Место для отбора печати, соответствующего описанию местоположения объекта

Имя и фамилия
Подпись и дата
Виза и дата